Братья Гримм

Горшок каши

Сказка

ЛЕНИНГРАД «ХУДОЖНИК РСФСР» 1988

БРАТЬЯ ГРИММ

ГОРШОК КАШИ

СКАЗКА

Рисунки
В. КОНАШЕВИЧА

ЛЕНИНГРАД «ХУДОЖНИК РСФСР» 1988

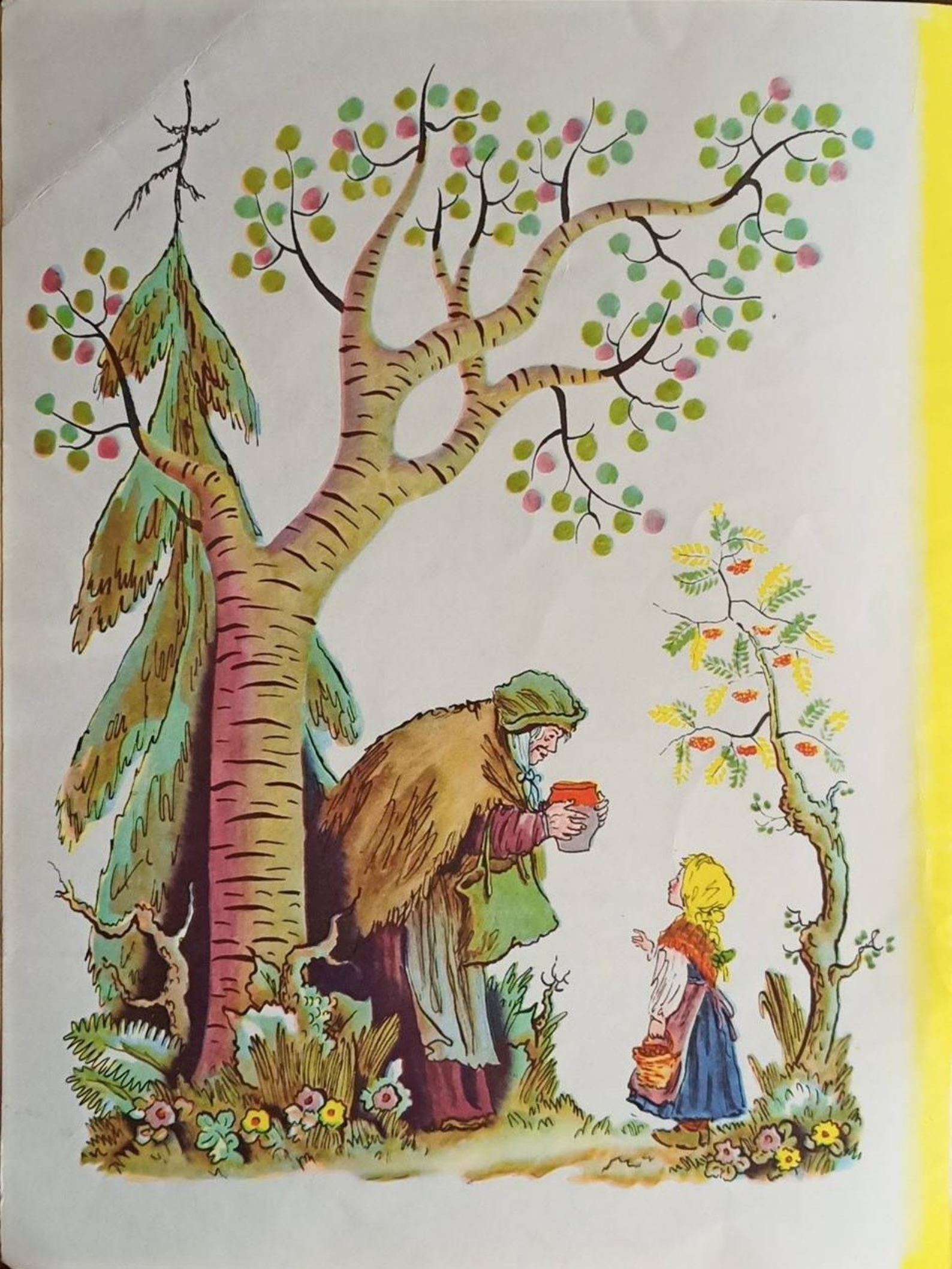

ила-была девочка.

Пошла девочка в лес за ягодами и встретила там старушку.

— Здравствуй, девочка, — сказала ей старушка.— Дай мне ягод, пожалуйста.

— На, бабушка,— говорит девочка.

Поела старушка ягод и сказала:

— Ты мне ягод дала, а я тебе тоже что-то подарю. Вот тебе горшочек. Стоит тебе только сказать:

«Раз, два, три,
Горшочек, вари!» —

и он начнёт варить вкусную, сладкую кашу.

А скажешь ему:

«Раз, два, три,
Больше не вари!» —

и он перестанет варить.

— Спасибо, бабушка,— сказала девочка, взяла горшочек и пошла домой, к матери.

Обрадовалась мать этому горшочку. Да и как не радоваться? Без труда и хлопот всегда на обед вкусная, сладкая каша готова.

Вот однажды ушла девочка куда-то из дому, а мать поставила горшочек перед собой и говорит:

— Раз, два, три,
Горшочек, вари!

Он и начал варить. Много каши наварил. Мать поела, сыта стала. А горшочек всё варит кашу. Как его остановишь?

Нужно было сказать:

«Раз, два, три,
Больше не вари!» —

да мать забыла эти слова, а девочки дома не было. Горшочек варит и варит. Уж вся комната полна каши, уж и в прихожей каша, и на крыльце каша, и на улице каша, а он всё варит и варит. Испугалась мать, побежала за девочкой, да не пробраться ей через дорогу — горячая каша рекой течёт.

Хорошо, что девочка недалеко от дома была. Увидала она, что на улице делается, и бегом побежала домой. Кое-как взобралась на крылечко, открыла дверь и крикнула:

— Раз, два, три,
Больше не вари!

И перестал горшочек варить кашу.

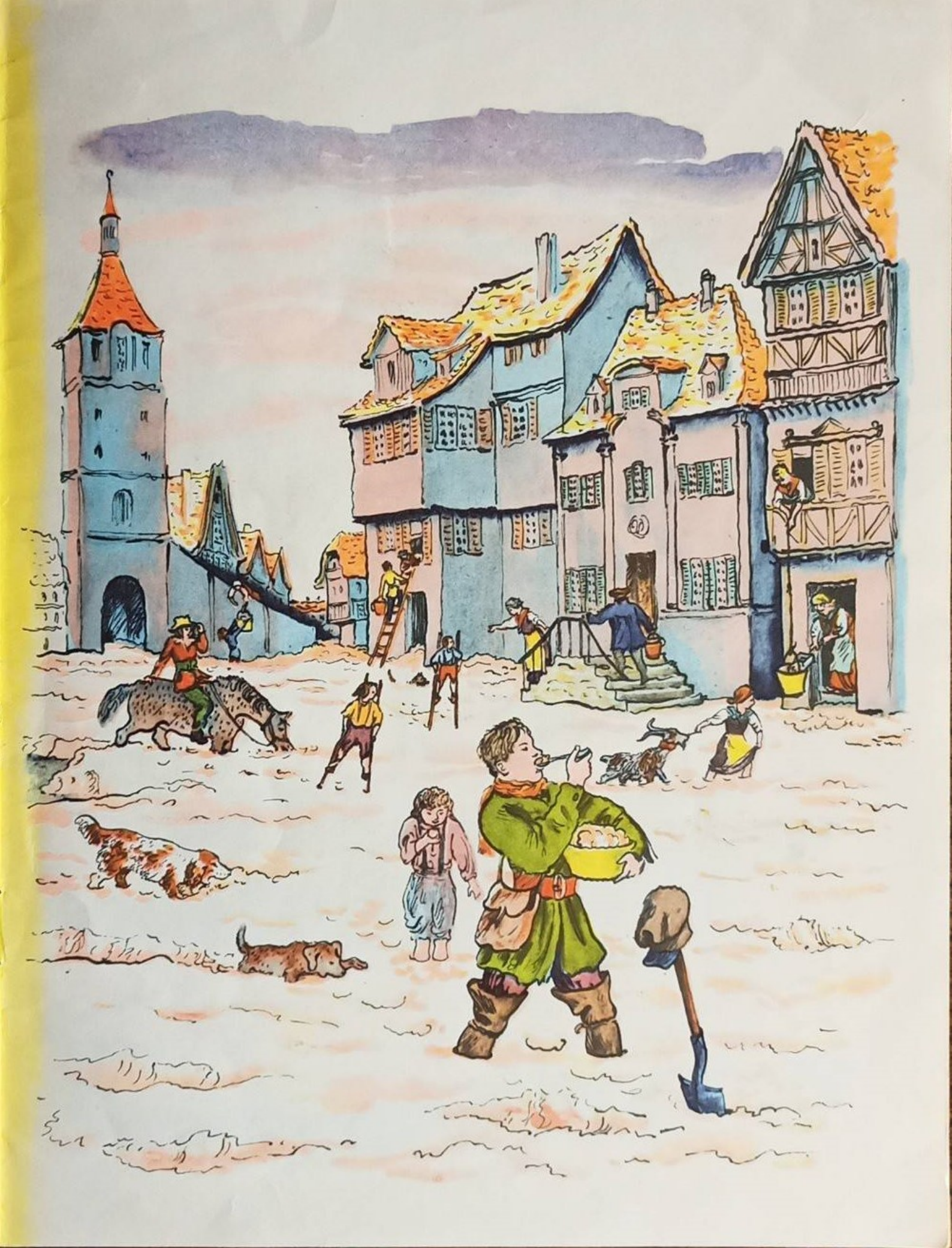

А наварил он её столько, что тот, кому приходилось из деревни в город ехать, должен был себе в каше дорогу проедать.

Только никто на это не жаловался: очень уж вкусная и сладкая была каша!

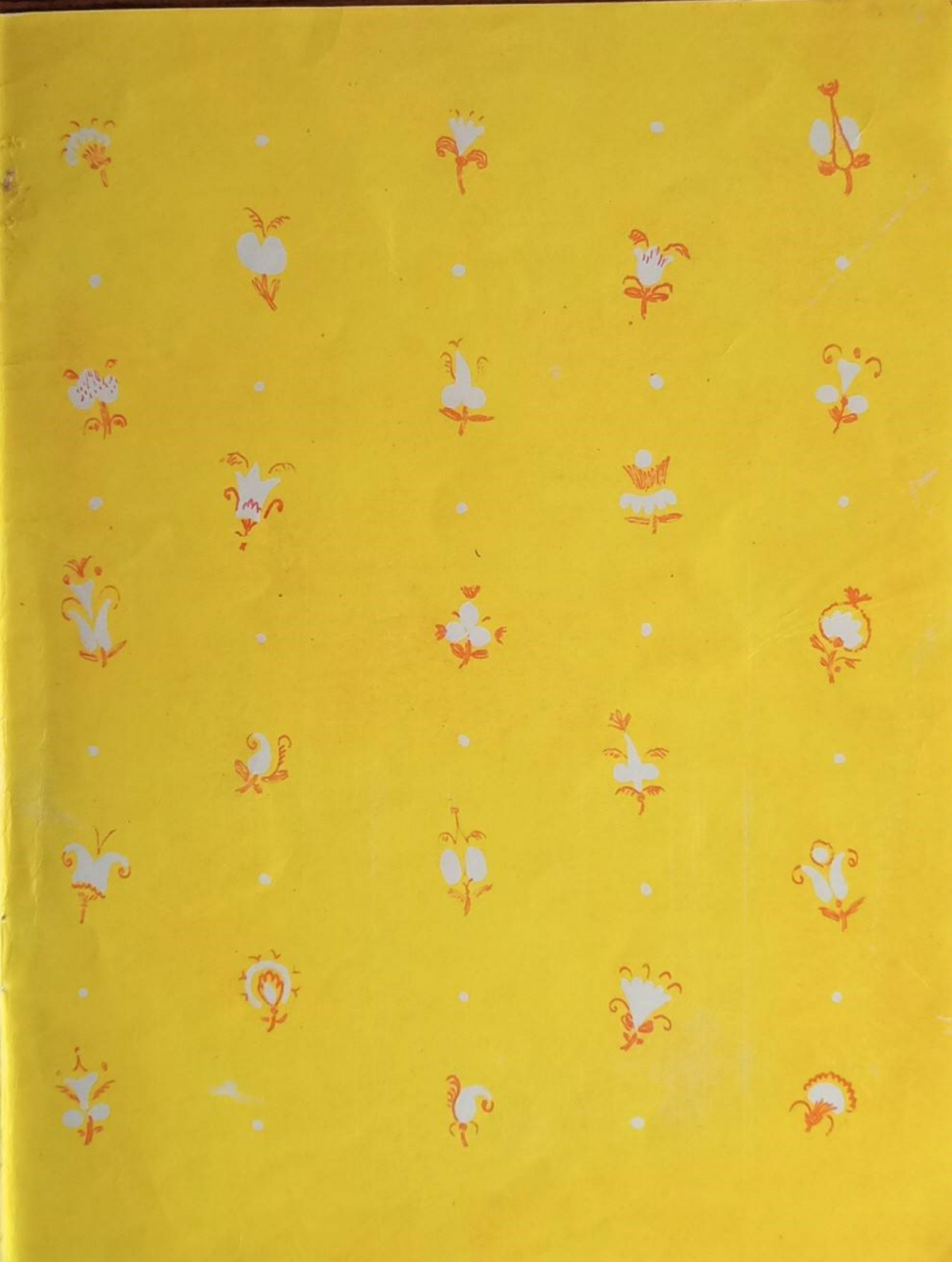

15 коп.

ДЛЯ ДОШКОЛЬНОГО ВОЗРАСТА

Братья Гримм

ГОРШОК КАШИ

ПЕРЕИЗДАНИЕ

Редактор И. Г. Моисеева. Художественный редактор Ю. Э. Фрейдлина. Технический редактор М. В. Андреева. Корректор Т. И. Виноградова. Сдано в набор 22.04.87. Подписано в печать 16.11.87. Формат 60 x 90 1/8. Бумага офсетная. Гарнитура литературная. Печать офсетная. Усл.-печ. л. 1,5. Уч.-изд. л. 1,555. Усл. кр.-отт. 9,25. Тираж 500 000. Заказ 527. Цена 15 коп. Издательство «Художник РСФСР». 195027, Ленинград, Большеохтинский проспект, 8, корпус 2. Изокомбинат «Художник РСФСР» Росглавполиграфпрома Госкомитета РСФСР по делам издательств, полиграфии и книжной торговли. Ленинград, Промышленная, 40.

© Издательство «Художник РСФСР», 1988

Г $\frac{4800000000-080}{М\ 173(03)-88}$ без объявл.